

Maison en viager occupé LE CROISIC

Bouquet : 139 500 €
Rente : 1 720 €/mois

Honoraires acheteur

Honoraires : 39 500 € (5%) , Montant net vendeur : 100 000 € €

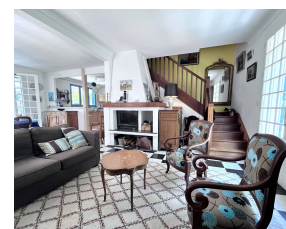

Caractéristiques

Catégorie : Viager occupé
Ville : Le Croisic
Région : Pays de la Loire
Mandat : 1261
Type : Maison
Surface : 155 m²
Valeur vénale : 790 000 €
Rente : 1 720 €/mois
Pièces : 7
Chauffage : Chaudière GAZ
Eau usées : Tout à l'égout
Année de construction : 1963
Taxe foncière : 1 630 €
Ordures ménagères : 322 €/an

ATLANTIC VIAGER le spécialiste du viager depuis 2007, vous propose, au cœur de la commune Bord de Mer du CROISIC, GUERANDE et ses Remparts à 20 mn, PARIS en TGV à seulement 3h50, la gare à proximité. La côte sauvage et ses plages à seulement 1.5kms et la Baie de LA BAULE à 15 mn.

Ce bien est niché dans une bulle de nature, résidentielle et calme, entre les parcs à huîtres et le port de plaisance.

Sur une parcelle fleurie et arborée de 1438 m², à l'abris des regards, cette authentique maison de famille d'une surface d'environ 155 m² est composée d'une vaste pièce de vie (agrémentée d'une cheminée) ouvrant sur la véranda et la terrasse, d'une cuisine A/E, de deux chambres au rez de chaussé, d'une salle d'eau venant d'être refaite et d'un WC.

A l'étage 3 chambres spacieuses, très belles hauteurs sous plafond avec poutres apparentes permettant de nombreux rangements. Possibilité à terme de créer

Diagnostic énergétique



268 kWhEP/m²/an



59 kg éq CO₂/m²/an

Montant estimé des dépenses annuelles d'énergie pour un usage standard : entre 3570 et 4870 € par an. Prix moyens des énergies indexés au 01/01/2021 (abonnement compris)